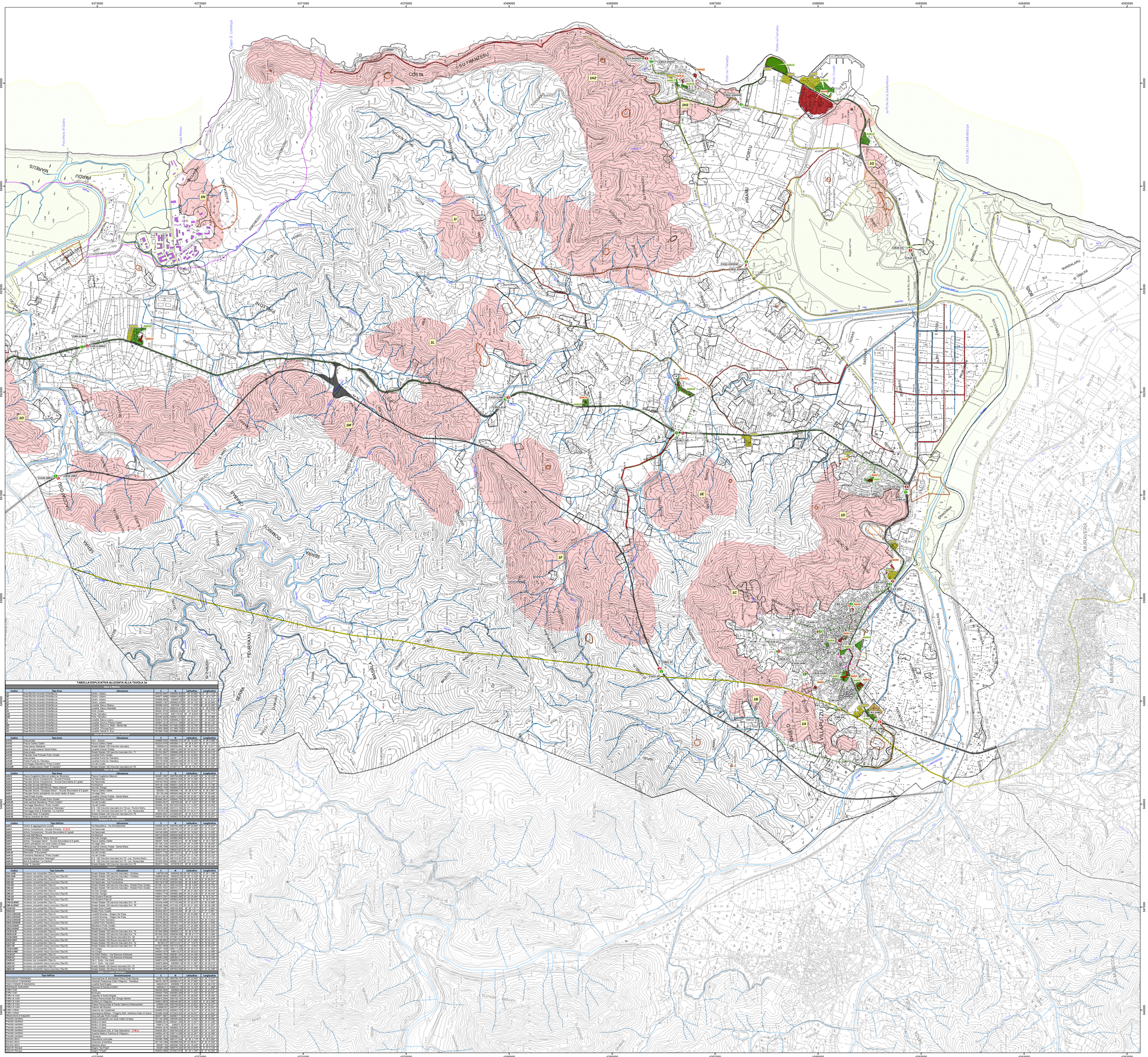

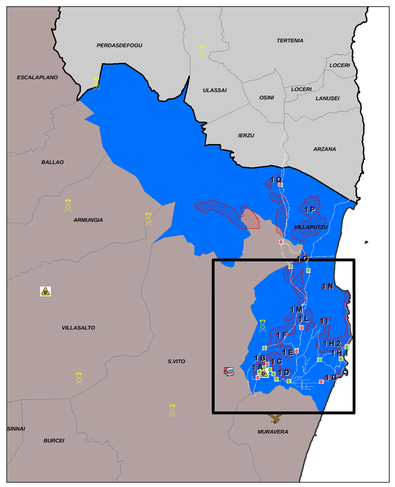

Sedi Comandi Provinciali
Sedi Distaccamenti
Sale Operative Regionali
Centri Operativi Provinciali
Stazioni Forestali
Organizzazioni di Volontariato
Sedi Servizi Territoriali
Postazioni di avvistamento delle Stazioni Forestali

Villaputzu
Limiti amministrativi comunali

Limiti Province L.R. 10/03
Cagliari
Ogliastra

LEGENDA

Limiti Amministrativi Comunali

Elementi idrici

Aree militari

Siti di Interesse Comunitario

Parco Geominerario Ambientale Storico

Tipologia rete stradale

Codice, Tipologia

VIA_02, Strada Statale (2 corsie)
VIA_03, Strada Provinciale
VIA_04, Strada Comunale principale
VIA_05, Strada Comunale secondaria
VIA_06, Strada vicinale o interpoderale/montana (pubblica o privata)

I tratti di strada caratterizzati da colorazione dal giallo al rosso, a cui si aggiungono quelli in ambito urbano in prossimità dell'eventuale scenario d'evento, sono quelli di competenza comunale per le cui caratteristiche sono ponderate ad alto rischio (PIANO REGIONALE DI PREVISIONE, PREVENZIONE E LOTTA ATTIVA CONTRO GLI INCENDI BOSCHIVI 2014-2016)

Esposti

Codifica, Categoria

ABI - Abitazioni private
AGR - Insediamenti produttivi agricoli
BBP - Beni di Pregio Paesaggistico
BPP - Beni di Pregio Paesaggistico
IAM - Insediamenti e Aree Militari
LCT - Luoghi di Culto e Aree Cimiteriali
SAP - Strutture e Aree Pubbliche
SPC - Servizi per la collettività
SRR - Strutture e servizi di ricettività e ristorazione
SSA - Strutture sanitarie e servizi assistenziali
SSP - Servizi e strutture sportivi

Il codice presente sulla simbologia dell'esposto, riportato in cartografia, fa riferimento alla codifica da attribuire alle tipologie esposti così come previsto dalle Linee Guida della Regione Sardegna del 2016

Area interfaccia

Zone rischio potenziale incendio Boschivo e di Interfaccia

Rischio Incendio (1A-1B-1C-1D-1E-1F-1G-1H1-1H2-1I-1L-1M-1N-1O)

CANCELLI

Accesso non consentito (Tipo A)
Accesso consentito ai mezzi soccorso (Tipo B)

Percorsi ed Aree di Emergenza

Percorsi AdA-SdA - Scenario Incendio
Vie di Fuga - Scenario Incendio
AdA Aree di attesa - Scenario Incendio
SdA Strutture di accoglienza - Scenario Incendio
AAS Aree di ammass. soccorsi - Scenario Incendio

TABELLA ESPLICATIVA ALLEGATA ALLA TAVOLA 3a

Codice	Tipo Area	Ubicazione	E	N	Latitudine	Longitudine
Aree Rischio Incendio d'interfaccia						
1A	Area Rischio Incendio d'interfaccia	Centro urbano	529792.3924	4369580.0000	39° 35' 0.000" N	9° 36' 0.000" E
1B	Area Rischio Incendio d'interfaccia	Centro urbano	529577.4996	4369541.5000	39° 35' 0.000" N	9° 34' 0.000" E
1C	Area Rischio Incendio d'interfaccia	Centro urbano	529360.7000	4369500.0000	39° 35' 0.000" N	9° 32' 0.000" E
1D	Area Rischio Incendio d'interfaccia	Centro urbano	529360.7000	4369500.0000	39° 35' 0.000" N	9° 32' 0.000" E
1E	Area Rischio Incendio d'interfaccia	Località Baccu Biancu	529360.7000	4369500.0000	39° 35' 0.000" N	9° 32' 0.000" E
1F	Area Rischio Incendio d'interfaccia	Località Baccu Sebadas	529141.5121	4369513.2000	39° 35' 0.000" N	9° 31' 0.000" E
1G	Area Rischio Incendio d'interfaccia	Porto Corallo	554281.8723	4365943.5000	39° 33' 0.000" N	9° 51' 0.000" E
1H1	Area Rischio Incendio d'interfaccia	Porto Corallo	554281.8723	4365943.5000	39° 33' 0.000" N	9° 51' 0.000" E
1H2	Area Rischio Incendio d'interfaccia	Porto Tramatzu	554480.2000	4365907.0000	39° 33' 0.000" N	9° 53' 0.000" E
1I	Area Rischio Incendio d'interfaccia	Località Baccu Lecciu	528353.7570	4369499.0000	39° 35' 0.000" N	9° 29' 0.000" E
1L	Area Rischio Incendio d'interfaccia	Località Baccu Rubiu Kaiser	528353.7570	4369499.0000	39° 35' 0.000" N	9° 29' 0.000" E
1M	Area Rischio Incendio d'interfaccia	Località Baccu Mesu Nie	527961.8000	4369500.0000	39° 35' 0.000" N	9° 25' 0.000" E
1N	Area Rischio Incendio d'interfaccia	Località S'Acqua Durci	525800.5000	4371999.7000	39° 43' 0.000" N	9° 6' 0.000" E
1O	Area Rischio Incendio d'interfaccia	Località Monte Si Inu	531600.5000	4371999.7000	39° 43' 0.000" N	9° 36' 0.000" E
Aree di Attesa in caso di emergenza						
Codice	**Tipo Area**	**Ubicazione**	**E**	**N**	**Latitudine**	**Longitudine**
AA1A	Area prativa	Via - Arzana	549000.0000	4367000.0000	39° 27' 0.000" N	9° 33' 0.000" E
AA1U	Area in Villaputzu (sede)	Piazza Quirillu Gaias	550324.9702	4365284.5111	39° 28' 0.000" N	9° 35' 0.000" E
AA2A	Area presso Mandralau	Strada Statale 125 Orientale Sarda(sito)	550000.1772	4364000.0000	39° 27' 0.000" N	9° 35' 0.000" E
AA3A	Area di sosta presso Santa Maria	Località Cimitero Piddilu	551381.9200	4365774.4000	39° 28' 0.000" N	9° 36' 0.000" E
AA4A	Area Prativa	Strada Statale 125 Orientale Sarda(sito) Km. 71	551000.0000	4365000.0000	39° 28' 0.000" N	9° 36' 0.000" E
AA5A	Parcheggio Area Portuale Porto Corallo	Località Porto Corallo	553917.7777	4365000.0000	39° 28' 0.000" N	9° 39' 0.000" E
AA6A	Area prativa	Località Punta Su Tramatzu	553036.7000	4365111.0000	39° 28' 0.000" N	9° 38' 0.000" E
AA7A	Piazza Punta Su Tramatzu	Località Punta Su Tramatzu	553115.7000	4365000.0000	39° 28' 0.000" N	9° 38' 0.000" E
AA8A	Parcheggio Residence "Porto Corallo"	Via del Corallo	555000.9474	4367461.1000	39° 27' 0.000" N	9° 23.000" E
AA9A	Area prativa Area Portuale Porto Corallo	Strada Statale 125 Orientale Sarda(sito) Km 78	554000.0000	4366000.0000	39° 27' 0.000" N	9° 52' 0.000" E
Aree di Ammassamento soccorsi						
Codice	**Tipo Area**	**Ubicazione**	**E**	**N**	**Latitudine**	**Longitudine**
AAAS1	Piazza Guglielmo Marconi presso ex Municipio	Piazza Guglielmo Marconi	549487.7924	4369748.0000	39° 35' 0.000" N	9° 33' 0.000" E
AAAS2	Piazzale Istituto Comprensivo - Scuola Primaria	Via Nazionale	549343.1304	4369741.0000	39° 35' 0.000" N	9° 33' 0.000" E
AAAS3	Istituto Comprensivo - Scuola Secondaria di I grado	Via Nazionale	549148.9969	4369597.4400	39° 35' 0.000" N	9° 33' 0.000" E
AAAS4	Caserma Scuole dell'Infanzia	Via Roscioni	549179.1345	4369500.0000	39° 35' 0.000" N	9° 33' 0.000" E
AAAS5	Piazzale Scuola dell'Infanzia "Maria Addolorata"	Via San Giorgio	549002.1545	4369009.2539	39° 35' 0.000" N	9° 34' 0.000" E
AAAS6	Piazzale Istituto "Giuseppe Dessì" - Scuola Secondaria di II grado	Piazza Quirillu Gaias	550324.9702	4365284.5111	39° 28' 0.000" N	9° 35' 0.000" E
AAAS7	Campo polivalente con shell, medici di base	Via del Corallo	551150.5442	4365000.0000	39° 28' 0.000" N	9° 36' 0.000" E
AAAS8	Area Prativa Incolta	Località Cimitero Piddilu - Santa Maria	551411.9414	4365774.4000	39° 28' 0.000" N	9° 36' 0.000" E
AAAS9	Piazzale Area Portuale Porto Corallo	Località Porto Corallo	553000.5000	4365000.0000	39° 28' 0.000" N	9° 38' 0.000" E
AAAS10	Area sportiva Residence "Porto Corallo"	Via del Corallo	555460.6331	4367032.000	39° 27' 0.000" N	9° 55' 0.000" E
AAAS11	Area Prativa Area Portuale Porto Corallo	Via del Corallo	554000.0000	4366000.0000	39° 27' 0.000" N	9° 52' 0.000" E
AAAS12	Piazzale Azienda Agrituristica "Villaputzu"	S. S. 125 Orientale Sarda(sito) km 75 Loc. Flumini Morto	550000.7000	4367111.5000	39° 27' 0.000" N	9° 22.000" E
AAAS13	Parcheggio Bed & Breakfast "La Cantina"	S. S. 125 Orientale Sarda(sito) km 77 - Loc. Monte Nie	551910.400	4366356.5000	39° 27' 44.411" N	9° 31.245" E
AAAS14	Piazzale Hotel "Il Cavallo"	Strada Statale 125 Orientale Sarda(sito) Km 78	552000.0000	4366000.0000	39° 27' 0.000" N	9° 32' 0.000" E
AAAS15	Piazza Leonardo da Vinci	Piazza Leonardo da Vinci	549394.5218	4369002.7015	39° 35' 0.7772" N	9° 33' 0.977" E
Aree di Accoglienza						
Codice	**Tipo Edificio**	**Ubicazione**	**E**	**N**	**Latitudine**	**Longitudine**
SAA1	Centro di aggregazione sociale	Via Repubblica - Via XX Settembre	549555.6331	4369764.000	39° 35' 0.000" N	9° 34' 0.000" E
SAA2	Istituto Comprensivo - Scuola Primaria - C.O.C.	Via Nazionale	549240.9001	4369741.0000	39° 35' 0.000" N	9° 33' 0.000" E
SAA3	Istituto Comprensivo - Scuola Secondaria di I grado	Via Nazionale	549148.9969	4369597.4400	39° 35' 0.000" N	9° 33' 0.000" E
SAA4	Caserma Scuole	Via Roscioni	549179.1345	4369500.0000	39° 35' 0.000" N	9° 33' 0.000" E
SAA5	Scuola dell'Infanzia "Maria Addolorata"	Via San Giorgio	549002.5542	4369009.2539	39° 35' 0.000" N	9° 34' 0.000" E
SAA6	Istituto "Giuseppe Dessì" - Scuole Secondarie di II grado	Piazza Quirillu Gaias	550351.1505	4365063.9130	39° 28' 0.000" N	9° 35' 0.000" E
SAA7	Campo polivalente con shell, medici di base	Via degli Olmi	551150.5442	4365000.0000	39° 28' 0.000" N	9° 36' 0.000" E
SAA8	Allevamento "Bonaiuto e Pierina"	Località Cimitero Piddilu - Santa Maria	551165.7836	4365774.4000	39° 28' 0.000" N	9° 36' 0.000" E
SAA9	Residence "Porto Corallo"	Via del Corallo	553000.0000	4365000.0000	39° 28' 0.000" N	9° 38' 0.000" E
SAA10	Residence "Il Eucaliptus"	Via del Corallo	553277.7162	4367461.1000	39° 27' 0.000" N	9° 38' 0.000" E
SAA11	Foresteria Residence "Porto Corallo"	Via del Corallo	555020.8125	4367111.5000	39° 27' 0.000" N	9° 22.000" E
SAA12	Bed & Breakfast "Le Cantine"	S. S. 125 Orientale Sarda(sito) km 77 - Loc. Flumini Morto	551910.400	4366356.5000	39° 27' 44.411" N	9° 31.245" E
SAA13	Bed & Breakfast "La Cantina"	S. S. 125 Orientale Sarda(sito) km 77 - Loc. Monte Nie	551910.400	4366356.5000	39° 27' 44.411" N	9° 31.245" E
SAA14	Hotel "Il Cavallo"	Strada Statale 125 Orientale Sarda(sito) Km 78	552277.7845	4366356.5000	39° 28' 0.000" N	9° 35.000" E
Aree di Ricovero						
Codice	**Tipo Cancello**	**Ubicazione**	**E**	**N**	**Latitudine**	**Longitudine**
CA1.1A	Accesso non consentito (Tipo A)	Strada Statale 125 Orientale Sarda(sito) - Cimitero	549000.9000	4369250.0000	39° 35' 0.000" N	9° 33' 0.000" E
CA1.1B	Accesso consentito mezzi soccorso (Tipo B)	Strada Statale 125 Orientale Sarda(sito) - Cimitero	549000.9000	4369250.0000	39° 35' 0.000" N	9° 33' 0.000" E
CA3.1B	Accesso non consentito (Tipo A)	Via Nazionale - Via Pumaredda	550163.9000	4369380.1000	39° 35' 0.000" N	9° 34' 0.000" E
CB1.2A	Accesso non consentito (Tipo A)	Via Nazionale - Via Funtanella	550130.9000	4369300.0000	39° 35' 0.000" N	9° 34' 0.000" E
CA4.4B	Accesso non consentito (Tipo A)	Strada Statale 125 Orientale Sarda(sito) - Strada Porto Corallo	551381.3421	4365144.6300	39° 28' 0.000" N	9° 36' 0.000" E
CA5.5A	Accesso non consentito (Tipo A)	Strada Statale 125 Orientale Sarda(sito) - Strada Porto Corallo	551381.3421	4365144.6300	39° 28' 0.000" N	9° 36' 0.000" E
CA6.6A	Accesso non consentito (Tipo A)	Via San Giorgio	549000.9000	4369000.0000	39° 35' 0.000" N	9° 34' 0.000" E
CB6.6A	Accesso consentito mezzi soccorso (Tipo B)	Via San Giorgio	549063.7195	4369000.9000	39° 35' 0.000" N	9° 34' 0.000" E
CA7.7A	Accesso non consentito (Tipo A)	Via Giovanni Pascoli	548914.7000	4369000.9000	39° 35' 0.000" N	9° 34' 0.000" E
CB7.7A	Accesso consentito mezzi soccorso (Tipo B)	Via Giovanni Pascoli	549000.9000	4369000.9000	39° 35' 0.000" N	9° 34' 0.000" E
CA8.1A/MAG	Accesso non consentito (Tipo A)	Strada Statale 125 Orientale Sarda(sito) Km. 79	553400.9000	4367000.9000	39° 27' 0.000" N	9° 38' 0.000" E
CB8.1A/MAG	Accesso consentito mezzi soccorso (Tipo B)	Strada Statale 125 Orientale Sarda(sito) Km. 79	553400.9000	4367000.9000	39° 27' 0.000" N	9° 38' 0.000" E
CA10.1D	Accesso non consentito (Tipo A)	Via Porto Corallo	553377.7861	4365105.3000	39° 28' 0.017" N	9° 37' 0.847" E
CB10.1D	Accesso consentito mezzi soccorso (Tipo B)	Via Porto Corallo	553377.7861	4365105.3000	39° 28' 0.017" N	9° 37' 0.847" E
CA11.1D/HAZ	Accesso non consentito (Tipo A)	Località Punta Su Tramatzu - Dragoni Da Pinna	553000.9000	4365700.0000	39° 28' 0.000" N	9° 38' 0.000" E
CB11.1D/HAZ	Accesso consentito mezzi soccorso (Tipo B)	Località Punta Su Tramatzu - Dragoni Da Pinna	553000.9000	4365000.0000	39° 28' 0.000" N	9° 38' 0.000" E
CA12.1D/HAZ	Accesso non consentito (Tipo A)	Località Punta Tramatzu	554740.9000	4366740.9000	39° 27' 0.000" N	9° 52' 0.000" E
CB12.1D/HAZ	Accesso consentito mezzi soccorso (Tipo B)	Località Punta Tramatzu	554740.9000	4366740.9000	39° 27' 0.000" N	9° 52' 0.000" E
CA13.1D/HAZ	Accesso non consentito (Tipo A)	Residence Porto Corallo	555000.9000	4367000.9000	39° 27' 0.000" N	9° 55' 0.000" E
CB13.1D/HAZ	Accesso consentito mezzi soccorso (Tipo B)	Residence Porto Corallo	555000.9000	4367000.9000	39° 27' 0.000" N	9° 55' 0.000" E
CA15.1A/P	Accesso non consentito (Tipo A)	Strada Statale 125 Orientale Sarda(sito) Km. 74	551460.9000	4365000.9000	39° 28' 0.000" N	9° 36' 0.000" E
CB15.1A/P	Accesso consentito mezzi soccorso (Tipo B)	Strada Statale 125 Orientale Sarda(sito) Km. 74	551460.9000	4365000.9000	39° 28' 0.000" N	9° 36' 0.000" E
CA16.1A/P	Accesso non consentito (Tipo A)	Strada Statale 125 Nuova Iniziativa Km. 80	551180.9000	4364000.9000	39° 27' 0.000" N	9° 35' 0.000" E
CB16.1A/P	Accesso consentito mezzi soccorso (Tipo B)	Strada Statale 125 Nuova Iniziativa Km. 80	551180.9000	4364000.9000	39° 27' 0.000" N	9° 35' 0.000" E
CA17.1F	Accesso non consentito (Tipo A)	Strada Statale 125 Orientale Sarda(sito) Km. 72	551607.9000	4367111.5000	39° 27' 0.000" N	9° 35' 0.000" E
CB17.1F	Accesso consentito mezzi soccorso (Tipo B)	Strada Statale 125 Orientale Sarda(sito) Km. 72	551607.9000	4367111.5000	39° 27' 0.000" N	9° 35' 0.000" E
CA18.1A/MAG	Accesso non consentito (Tipo A)	Via Conte	549460.9000	4369000.9000	39° 35' 0.000" N	9° 33' 0.000" E
CB18.1A/MAG	Accesso consentito mezzi soccorso (Tipo B)	Via Conte	549460.9000	4369000.9000	39° 35' 0.000" N	9° 33' 0.000" E
CA19.1C	Accesso non consentito (Tipo A)	Via Enrico Pedicci - Via Eleonora D'Arborea	549464.7836	4369181.9141	39° 35' 0.000" N	9° 33' 0.000" E
CB19.1C	Accesso consentito mezzi soccorso (Tipo B)	Via Enrico Pedicci - Via Eleonora D'Arborea	549460.9000	4369181.9141	39° 35' 0.000" N	9° 33' 0.000" E
CA20.1C	Accesso non consentito (Tipo A)	Via V. Sulis - Via Verdi	549674.4275	4369000.9000	39° 35' 0.000" N	9° 34' 0.000" E
CB20.1C	Accesso consentito mezzi soccorso (Tipo B)	Via V. Sulis - Via Verdi	549674.4275	4369000.9000	39° 35' 0.000" N	9° 34' 0.000" E
CA21.1F	Accesso non consentito (Tipo A)	Strada Statale 125 Nuova Iniziativa Km. 81	552000.9000	4364250.9000	39° 27' 0.000" N	9° 32' 0.000" E
CB21.1F	Accesso consentito mezzi soccorso (Tipo B)	Strada Statale 125 Nuova Iniziativa Km. 81	549280.0995	4367622.9000	39° 27' 0.017" N	9° 34' 0.000" E
Edifici Strategici e Rilevanti						
Tipo Edificio		**Denominazione**	**E**	**N**	**Latitudine**	**Longitudine**
Associazioni Volontariato		Associazione di Aiuto Reciproco Cascata	549487.7924	4369748.0000	39° 35' 0.000" N	9° 33' 0.000" E
Associazioni Volontariato		Volontari Protezione Civile Villaputzu - Sardaliya	549137.3570	4369500.0000	39° 35' 0.000" N	9° 33' 0.000" E
Case e impianti di trasmissione		Località Sant'Angelo	549429.051	4369000.7179	39° 35' 0.000" N	9° 33' 0.000" E
Depositi carburante		Deposito di Benzina ESSO	549000.9000	4369000.9000	39° 35' 0.000" N	9° 33' 0.000" E
Edifici Civili		Municipio	549487.7924	4369748.0000	39° 35' 0.000" N	9° 33' 0.000" E
Edifici Civili		Municipio	549449.7924	4369980.4882	39° 35' 0.000" N	9° 33' 0.000" E
Edifici di culto		Aggiunta di Santa Brigida	549487.9000	4369000.9000	39° 35' 0.000" N	9° 33' 0.000" E
Edifici di culto		Chiesa Parrocchiale San Giorgio Martire	549416.7924	4369725.1925	39° 35' 0.000" N	9° 33' 0.000" E
Edifici di culto		Chiesa Campestre	549000.9000	4369000.9000	39° 35' 0.000" N	9° 33' 0.000" E
Edifici di culto		Chiesa Parrocchiale di Santa Caterina d'Alessandria	549000.9000	4369000.9000	39° 35' 0.000" N	9° 33' 0.000" E
Edifici di culto		Oratorio del Rosario	549000.9000	4369000.9000	39° 35' 0.000" N	9° 33' 0.000" E
Edifici militari		Caserma dei Carabinieri	549000.9000	4369000.9000	39° 35' 0.000" N	9° 33' 0.000" E
Edifici militari		Aeroscuola Militare - Pontiglia Milit. Interforze Dallo di Quarta	553985.5846	4372223.5322	39° 35' 0.000" N	9° 37' 0.000" E
Centri civici di frazione		Centro polivalente per frazione	551381.3421	4365144.6300	39° 28' 0.000" N	9° 36' 0.000" E
Presidi sanitari		Centro polivalente con shell medici di base	551150.5442	4365000.0000	39° 28' 0.000" N	9° 36' 0.000" E
Presidio sanitario		Medico di base	549565.8118	4369441.3200	39° 35' 0.000" N	9° 33' 0.000" E
Presidio sanitario		Medico di base	549000.9000	4369000.9000	39° 35' 0.000" N	9° 33' 0.000" E
Presidio sanitario		Medico di base	549000.9000	4369000.9000	39° 35' 0.000" N	9° 33' 0.000" E
Presidio sanitario		Poliambulatorio ASL 4 "San Marcellino" - P.M.A.	549000.9000	4369000.9000	39° 35' 0.000" N	9° 33' 0.000" E
Presidio sanitario		Guardia Medica Turistica di Villaputzu	549000.9000	4369000.9000	39° 35' 0.000" N	9° 33' 0.000" E
Presidio sanitario		Farmacia	549367.9000	4369666.2000	39° 35' 0.000" N	9° 33' 0.000" E
Sede municipale		Municipio Villaputzu	549487.7924	4369748.0000	39° 35' 0.000" N	9° 33' 0.000" E
Servizio idrico		Consorzio di bonifica	551381.7924	4369000.9000	39° 35' 0.000" N	9° 36' 0.000" E
Servizio idrico		Depositi idrici	550357.7836	4369356.1995	39° 35' 0.000" N	9° 35' 0.000" E
Servizio Postale		Filiale "Poste Italiane"	551381.7924	4369000.9000	39° 35' 0.000" N	9° 36' 0.000" E
Servizio Postale		Sportello "Poste"	554031.6984	4372927.6782	39° 35' 0.000" N	9° 51' 0.000" E

Sistema di Riferimento delle Coordinate
WGS 1984 UTM Zone32N (Projection: Transverse_Mercator; False_Easting: 500000; False_Northing: 0.000000, Central_Meridian: 9.000000, Scale_Factor: 0.999600, Latitude_Of_Origin: 0.000000 Linear Unit: Meter, GCS_WGS_1984, Datum: D_WGS_1984)

COMUNE DI VILLAPUTZU
PROVINCIA DEL SUD SARDEGNA

PIANO COMUNALE DI PROTEZIONE CIVILE ANNO 2017

TAV 03.a	RISCHIO INCENDIO INTERFACCIA E BOSCHIVO Modello di intervento per la Protezione Civile	scala 1:10.000	
Revisione	*Data*	*Oggetto*	*Approvato*
A	Marzo 2017	Aggiornamento Cartografia sulla base delle nuove Linee guida regionali e degli studi di dettaglio forniti dall'Amministrazione	
B			

Coordinamento e Pianificazione:
Dott. Ing. Giuseppe MANUNZA
Dott. Ing. Gian Lucca FRAU

Tecnici ed esperti di settore
Dott. Geol. Andrea SERRELI
Dott. Ing. Matteo SERRELI
Dott. Ing. Giovanni CALLEDDA

Il Sindaco:
Dott. Sandro PORCU

Assessore con deleghe di P. C. :
Dott.ssa Clarissa MAGAI

Responsabile del Procedimento:
Dott.ssa Ing. Sabrina CAMBONI

Data:
Marzo 2017